



Si ringraziano
le seguenti case farmaceutiche che hanno
permesso l'iscrizione al corso dei discenti:

- BAYER SpA
- DAIICHI SANKYO ITALIA SpA
- ESSECORE
- ISTITUTO LUSO FARMACO D'ITALIA SpA
- LABORATORI GUIDOTTI SpA
- VIOLATECH srl



Laboratori Guidotti SpA
SPA Società Prodotti Antibiotici SpA

Il Corso è organizzato dal
Centro Studi Cuore provider Ecm n° 632
Via Menandro, 43 00125 Roma
Tel. 06/52351244 - Fax 06/52354349
Email segreteria@centrostudicuore.it
Cell 377 2634947

È stato accreditato al Ministero della Salute per le seguenti
specializzazioni: *Cardiologia, Medicina Interna,*
Anestesia e Rianimazione, Cardiocirurgia, Diabetologia
Nefrologia, Medicina dello Sport, Medicina Generale,
Radiologia, Laureti in scienze infermieristiche,
Tecnici di Radiologia

PATROCINI
Università "La Sapienza" di Roma
I° Facoltà di Medicina e Chirurgia
Dipartimento Cuore e Grossi Vasi
"Attilio Reale"

Segreteria Organizzativa:
L&A Communication and Management Srl
Cell: **337 756403**
Email: segreteria@leacomunication.it
www.leacomunication.it

ECM
L'evento è rivolto a 40 medici. Il rilascio della certificazione dei crediti è
subordinato alla partecipazione dell'intera durata dei lavori e alla consegna
a fine lavori della scheda di valutazione dell'evento e del questionario
debitamente compilati e sottoscritti.

BADGE
A tutti i partecipanti verrà consegnato, all'atto della registrazione, un badge
nominativo che dovrà essere indossato per tutta la durata dell'evento e che
sarà necessario per accedere all'area congressuale.

ATTESTATO DI PARTECIPAZIONE
A tutti gli iscritti verrà rilasciato un attestato di partecipazione
al termine del Congresso.

Il Centro Studi Cuore ha ottenuto la certificazione
ISO 9001:2008 il 18 ottobre 2010.



IMAGO CORDIS 2014

"L'imaging cardiovascolare nelle valvulopatie"

Evento RES 632-106569
N. 19,6 Crediti Ecm

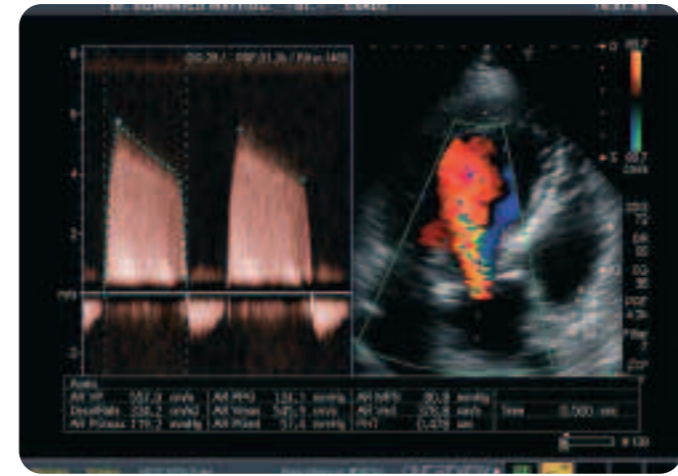

ICC
Istituto Clinico Cardiologico
Via Alessandro Magno, 386
Roma, 27-28-29 Novembre 2014

COMITATO SCIENTIFICO

R. Donati G. Gaudio D. Mattioli

ELENCO RELATORI

- E. Cimino
- G. Congiu
- E. Cuozzo
- A. Di Giannantonio
- R. Donati
- S. D'Orazio
- M. Del Giglio
- F. Fiore
- S. Gallina
- M. A. Garcia Fernandez
- C. Gaudio
- C. Greco
- E. Greco
- G. Mazzesi
- D. Mattioli
- G. Nasso
- G. Oricchio
- F. Pelliccia
- A. Piro
- G. M. Sangiorgi
- M. Sperandio
- L. Tesselli
- G. Tonti

IMAGO CORDIS 2014

“L'imaging cardiovascolare nelle valvulopatie”

GIOVEDÌ 27 NOVEMBRE

8,30	Registrazione dei partecipanti e consegna del materiale didattico Saluto del Prof. Carlo Gaudio e del Prof. Domenico Mattioli Moderatori: G. Congiu - A. Di Giannantonio Lettura Magistrale: presenta A. Di Giannantonio	
9,30	LA TC320 STRATI NELLA VALUTAZIONE DELLA STENOSI AORTICA E DELL'ALBERO CORONARICO Tecniche di studio	C. Gaudio
10,00	STUDIO NON INVASIVO DELL'EMODINAMICA NELLE VALVULOPATIE <ul style="list-style-type: none">• L'equazione di Bernoulli ed i gradienti transvalvolari• Gittata cardiaca e portata cardiaca• L'equazione di continuità• PISA• Stima delle pressioni intracavitare	R. Donati
	Patologie della valvola aortica	
10,30	INSUFFICIENZA AORTICA <ul style="list-style-type: none">• Valutazione eco M-mode, 2D e Doppler• Eco-transesofageo e 3D• Criteri di gravità• Insufficienza aortica e disfunzione ventricolare• Diagnosi differenziale tra insufficienza acuta e cronica• Timing chirurgico	D. Mattioli
11,00	STENOSI AORTICA <ul style="list-style-type: none">• Valutazione eco M-mode, 2D e Doppler• Eco-transesofageo e 3D• Criteri di gravità• Valutazione della stenosi aortica con disfunzione ventricolare• Valutazione dei pazienti asintomatici• Timing chirurgico	R. Donati
11,30	PAUSA CAFFE'	
12,00	VALVOLA AORTA BICUSPIDE <ul style="list-style-type: none">• Epidemiologia e varianti anatomiche• Lesioni cardiovascolari associate• Complicanze	E. Cuozzo
12,30	RMN E VALVULOPATIE AORTICHE: DALL'ANATOMIA ALLA FUNZIONE VENTRICOLARE <ul style="list-style-type: none">• Contributo dalla RM alla valutazione anatomica della valvola aortica• La RM: nuovo “gold standard” per la valutazione della funzione ventricolare sinistra	M. Sperandio

13,00	IL PARERE DELL'EMODINAMISTA <ul style="list-style-type: none">• Malattia coronarica associata a valvulopatia aortica: quando e come intervenire	C. Greco
13,30	Indicazioni e controindicazioni alla TAVI	F. Pelliccia
14,00	COLAZIONE DI LAVORO Patologie delle valvole Tricuspid e Polmonare	
15,00	VALVOLA TRICUSPIDE e VALVOLA POLMONARE <ul style="list-style-type: none">• Stenosi della tricuspid• Insufficienza della tricuspid• Anomalia di Ebstein• Insufficienza della tricuspid indotta da cateteri• Quantificazione del rigurgito• La tricuspid nel cuore ischemico• Indicazioni e timing chirurgico• Stenosi della valvola polmonare• Insufficienza della valvola polmonare• Valutazione del ventricolo destro e del tratto di efflusso• Indicazioni e timing chirurgico	S. Gallina

15,30	Lettura magistrale <ul style="list-style-type: none">• Errori nella quantificazione delle valvulopatie aortiche	M. A. Garcia Fernandez
-------	---	------------------------

	Miscellanea	
16,00	IPERTENSIONE ARTERIOSA E VALVULOPATIE <ul style="list-style-type: none">• Valutazione emodinamica• Terapia• Ruolo degli antagonisti dell'angiotensina II nelle valvulopatie	S. D'Orazio

16,30	ENDOCARDITE INFETTIVA <ul style="list-style-type: none">• Aspetti clinici• Accuratezza della diagnosi ecocardiografica• Complicanze dell'endocardite• Approccio al paziente con endocardite	R. Donati
-------	---	-----------

	Casi Clinici	R. Donati
17,00	Echo-contest <ul style="list-style-type: none">• Esame interattivo con risposte multiple e valutazione in tempo reale di immagini e filmati ecocardiografici• Discussione di casi clinici esemplificativi	D. Mattioli L. Mattioli E. Cimino G. M. Sangiorgi M. Sperandio

19,00	FINE SESSIONE VENERDÌ 28 NOVEMBRE Patologie della valvola Mitrale Moderatori: G. Congiu - A. Di Giannantonio	
9,00	ANATOMIA FUNZIONALE DELLA VALVOLA MITRALE <ul style="list-style-type: none">• L'apparato valvolare mitralico• Fisiologia della valvola mitralica• Contributo dell'eco 3D	R. Donati

9,30	INSUFFICIENZA MITRALICA <ul style="list-style-type: none">• Valutazione con metodica Doppler• Eco-transesofageo• Eco-3D• Criteri di gravità• Eco-stress al letto ergometro• Timing chirurgico ed indicazioni alla chirurgia riparativa	D. Mattioli
------	--	-------------

10,00	L'INSUFFICIENZA MITRALICA ISCHEMICA <ul style="list-style-type: none">• M-mode e 2D• Valutazione con metodica Doppler• Eco-transesofageo• Eco-3D• Valutazione con eco-stress• Criteri di gravità• Indicazioni alla chirurgia riparativa	R. Donati
-------	--	-----------

10,30	STENOSI MITRALICA <ul style="list-style-type: none">• Stenosi mitralica reumatica e congenita M-mode e 2D• Valutazione con metodica Doppler• Eco-transesofageo• Eco-3D• Criteri di gravità• Eco-stress al letto ergometro• Valutazione in corso di fibrillazione atriale• Ipertensione polmonare• Timing chirurgico	A. Piro
-------	--	---------

11,00	PAUSA CAFFE'	
11,30	IL PROLASSO DELLA MITRALE <ul style="list-style-type: none">• M-mode e 2D• Valutazione con metodica Doppler• Eco-transesofageo• Eco-3D• Valutazione della severità• Indicazioni alla chirurgia riparativa	E. Cuozzo

12,00	LA RMN NELLE VALVULOPATIE MITRALICHE <ul style="list-style-type: none">• Valutazione anatomo-funzionale con RM• Possibilità di quantificazione dei rigurgiti• Importanza della corretta valutazione della funzione ventricolare sinistra	M. Sperandio
-------	---	--------------

12,30	LA CORONOGRAFIA PRE OPERATORIA È SUFFICIENTE? <ul style="list-style-type: none">• IVUS vs OCT	G. M. Sangiorgi
-------	--	-----------------

13,00	DISCUSSIONE	
13,30	COLAZIONE DI LAVORO	
15,00	Lettura magistrale <ul style="list-style-type: none">• Errori nella quantificazione delle valvulopatie mitraliche	M. A. Garcia Fernandez

	Casi Clinici	R. Donati
15,30	Echo-contest <ul style="list-style-type: none">• Esame interattivo con risposte multiple e valutazione in tempo reale di immagini e filmati ecocardiografici• Discussione di casi clinici esemplificativi	D. Mattioli L. Mattioli E. Cimino G. M. Sangiorgi M. Sperandio

17,00	FINE SESSIONE SABATO 29 NOVEMBRE Protesi valvolari Moderatori: R. Donati - G. Mazzesi	
9,30	REPERTI NORMALI E MALFUNZIONI PROTESICHE <ul style="list-style-type: none">• I vari modelli di protesi meccaniche e biologiche• Il normale funzionamento• M-mode e 2D• Valutazione con metodica Doppler• Eco-transesofageo• Eco-3D	S. Gallina

10,00	LA DINAMICA DEI FLUSSI NEI PAZIENTI CON PROTESI VALVOLARI <ul style="list-style-type: none">• Metodiche di valutazione dei vortici intracardiaci• Gli effetti emodinamici delle protesi valvolari• Il rimodellamento ventricolare sinistro	G. Tonti
-------	---	----------

10,30	VALUTAZIONE ECOCARDIOGRAFICA INTRAOPERATORIA <ul style="list-style-type: none">• Monitoraggio con eco transesofageo della funzione ventricolare• Valutazione della valvuloplastica mitralica• Valutazione della TAVI	F. Fiore
-------	---	----------

11,00	PAUSA CAFFE' Le informazioni indispensabili al Cardiocirurgo	
11,30	Valutazione preoperatoria ed intraoperatoria delle valvulopatie aortiche	G. Mazzesi
12,00	Valutazione preoperatoria ed intraoperatoria delle valvulopatie mitraliche	E. Greco

	Live in the box	
12,30	Chirurgia mininvasiva della valvola aortica	M. Del Giglio
13,00	Chirurgia mininvasiva della valvola mitralica	G. Nasso

	Il controllo post operatorio ed il follow-up clinico-strumentale Moderatori: G. Mazzesi - R. Donati	
13,30	<ul style="list-style-type: none">• Il cardiocirurgo• L'anestesista intensivista• Il cardiologo	G. Oricchio L. Tesselli E. Cimino

14,30	VERIFICA DELL'APPRENDIMENTO CHIUSURA DEL CORSO E CONSEGNA ATTESTATI	
-------	--	--